Regione Piemonte
Provincia di Alessandria

COMUNE DI ACQUI TERME

Verifiche di compatibilità idraulica ed idrogeologica
dei vigenti Strumenti Urbanistici
con il progetto di Piano stralcio di Assetto Idrogeologico (P.A.I.)
ex Art.18, comma 2 della Delibera n. 1/99 dell'Autorità di Bacino del Fiume Po
e
Adeguamento Studi Geologici a supporto del vigente P.R.G.C.
Variante ai sensi Documento Programmatico approvato con D.C.C. n.36 del 26/09/2008 L.R. 01/2007 e s.n.i.

Progetto Preliminare adottato con Delibera C.C n°10 del 30/04/2015

il Geologo: *Dott. Marco Orsi*

il Sindaco: *Enrico Silvio Bertero*

il Responsabile di Procedimento:

il Progettista:

SCALA 1:10.000

Carta Litotecnica

TAVOLA 6

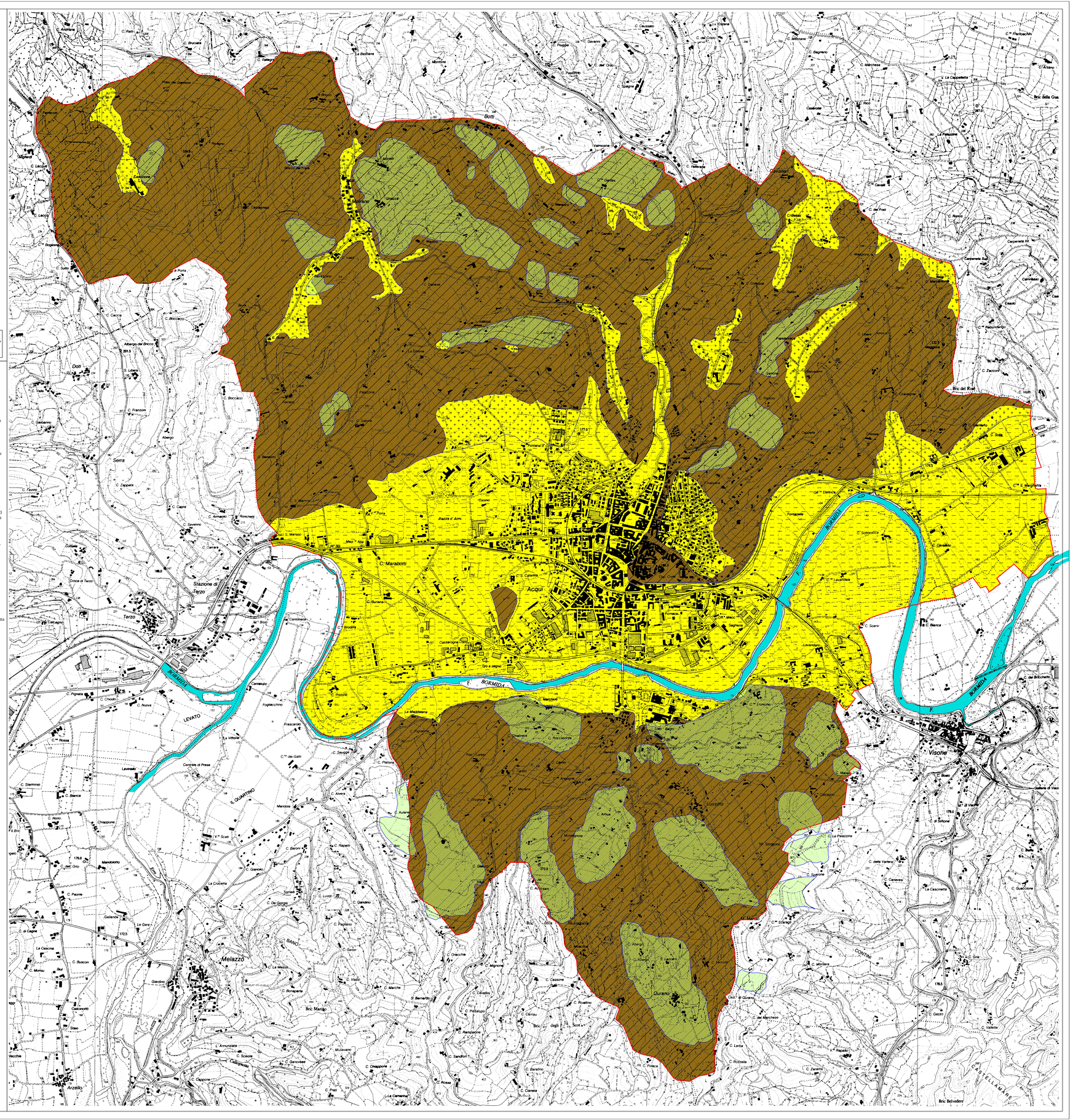
Acqui
Visone
Melazzo
Terzo
Stazione di Terzo
Strevi
Cassine
Rivalta Bormida
Castelletto d'Erro
Bistagno
Ponzone
Cartosio
Doti
Serra
Arzello
Bormida
Erro
Orba
Bormida di Spigno
Levata
Quartino
Banio
Bric Mariano
Bric Belvedere
Castellamare
Bric della Croce
Bric del Rosa
Bric Berton
Bric Ronco
Bric Zaccone
Bric Boccalino
Bric Maraboti
Bric Ghiaia
Bric Ciarlo
Bric Ciarlo
Bric Ciarlo