Regione Piemonte
Provincia di Alessandria

COMUNE DI ACQUI TERME

Verifiche di compatibilità idraulica ed idrogeologica
dei vigenti Strumenti Urbanistici
con il progetto di Piano stralcio di Assetto Idrogeologico (P.A.I.)
ex Art.18, comma 2 della Delibera n. 1/99 dell'Autorità di Bacino del Fiume Po
e
Adeguamento Studi Geologici a supporto del vigente P.R.G.C.
Variante ai sensi Documento Programmatico approvato con D.C.C. n.36 del 26/09/2008 L.R. 01/2007 e s.n.i.

Progetto Preliminare adottato con Delibera C.C n°10 del 30/04/2015

il Geologo: *Dott. Marco Orsi*

il Sindaco: *Enrico Silvio Bertero*

il Responsabile di Procedimento:

il Progettista:

SCALA 1:10.000	Carta Dell'Acclività	TAVOLA 4

LEGENDA

CLASSI DI ACCLIVITA'
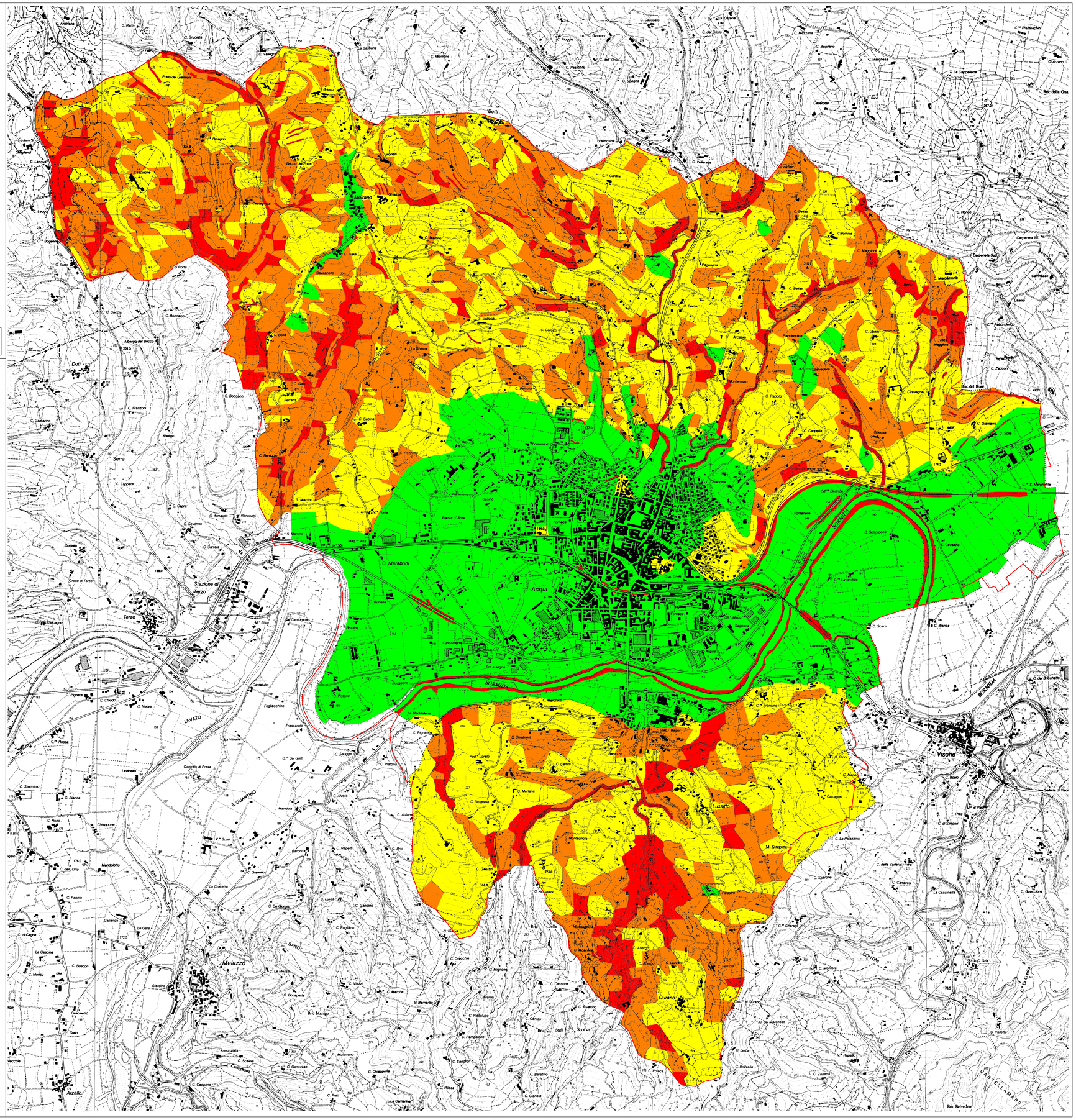
- Acclività inferiori a 5° (10%)
- Acclività comprese tra 5° e 15° (10% - 30%)
- Acclività comprese tra 15° e 25° (30% - 45%)
- Acclività maggiori di 25° (45%)